CopmAround

Eventi, iniziative e occasioni per affrontare temi
e valori che costruiscono il nostro benessere
personale, sociale e lavorativo

APPUNTAMENTI 26-27

L'impegno di Copma per la Parità di Genere e Diversità & Inclusione si esprime con l'attenzione quotidiana agli aspetti di equità lavorativa, ma si esprime anche e fortemente assolvendo un ruolo di promozione socio-culturale che le cooperative hanno nel loro Dna.

A partire da settembre 2026 e per tutto il 2027 invitiamo tutte e tutti a prendere parte a iniziative ed incontri di conoscenza e sensibilizzazione sul grande tema dell'uguaglianza e delle pari opportunità.

Momenti di confronto con esperti, in presenza o a distanza, e attività cui partecipare da protagonisti.

Perché ognuno di noi contribuisce a costruire una società più equa, davvero.

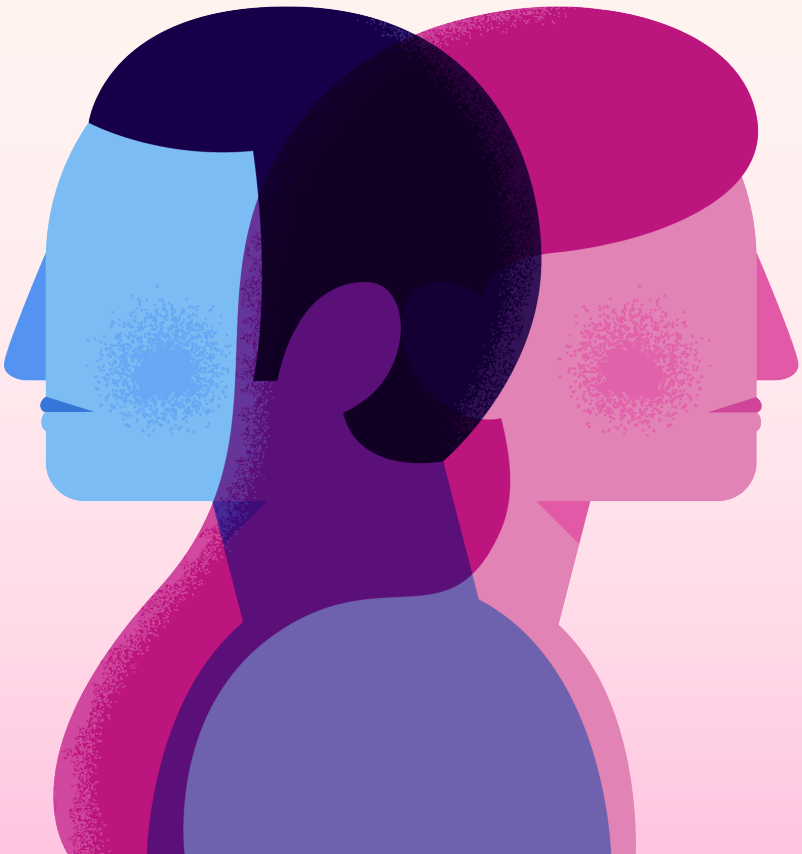

COPMA

CopmAround

PROGRAMMA

24 SETTEMBRE 2026

c/o Auditorium Copma – Ferrara
In diretta streaming sul canale YouTube di Copma

dalle 9.30 alle 11.00

"Linguaggio inclusivo e disabilità"

Come le parole aprono o chiudono pensieri, situazioni, relazioni o opportunità.
A cura di Consorzio Ferrara Prossima

dalle 11.30 alle 12.30

"C'è ancora bisogno di parlare di parità?"

Guardiamo ai "nostri tempi" come evoluti ed emancipati rispetto al tempo di un passato, narrato e testimoniato, costruito su ruoli rigidamente impari... è davvero diverso?
Con Azzurra Rinaldi – Docente di Economia Politica e Direttrice della School of Gender Economy dell'Università Unitelma Sapienza

20 OTTOBRE 2026

c/o Auditorium Copma – Ferrara
In diretta streaming sul canale YouTube di Copma

dalle 9.30 alle 11.00

"Caregiver e inclusione organizzativa"

Assistenza e cura impattano non solo sulla condizione di vita ma anche su quella professionale di chi sostiene il carico, fisico ed emotivo, di una disabilità famigliare. In particolare sulla figura femminile che è ancora spesso identificata come caregiver d'elezione.
A cura di Consorzio Ferrara Prossima

dalle 11.30 alle 12.30

"Lavoro di cura non retribuito"

Un lavoro a tempo pieno, che alleggerisce la pressione sulle istituzioni e sugli enti assistenziali. Cosa rappresenta il caregiver nel quadro di una società?
Con Azzurra Rinaldi – Docente di Economia Politica e Direttrice della School of Gender Economy dell'Università Unitelma Sapienza

COPMA

23 NOVEMBRE 2027

c/o Auditorium Copma – Ferrara
In diretta streaming sul canale YouTube di Copma

dalle 9.30 alle 11.00

“Assenso e dissenso”

Legislazione, buon senso e realtà sul tema del SI e del NO nelle situazioni di abuso.
A cura di Centro Donna Giustizia di Ferrara

21 GENNAO 2027

c/o Auditorium Copma – Ferrara
In diretta streaming sul canale YouTube di Copma

dalle 10.00 alle 12.00

"Da dove provengono le nostre abitudini"

Tutto ha radici. Anche saper parlare, chiedere, gestire il denaro. Ma anche le abitudini posso – a volte dovrebbero – cambiare.
Con Azzurra Rinaldi – Docente di Economia Politica e Direttrice della School of Gender Economy dell'Università Unitelma Sapienza

4 MAGGIO 2027

c/o Auditorium Copma – Ferrara
In diretta streaming sul canale YouTube di Copma

dalle 9.30 alle 11.00

"Il valore dell'inclusione come educazione della comunità"

Educare all’inclusione non è solo necessario e possibile ma anche l’unica strada affinché le persone non siano solo aggregazione di individui ma vere comunità.
A cura di Consorzio Ferrara Prossima

dalle 11.30 alle 12.30

“Gender pay gap: il denaro è potere, saperlo gestire è libertà.”

Autonomia finanziaria, parità economica e cultura degli investimenti
Con Azzurra Rinaldi – Docente di Economia Politica e Direttrice della School of Gender Economy dell'Università Unitelma Sapienza

COPMA

DA OTTOBRE 2026 A FINE DICEMBRE 2027

“Far bene fa bene!”

Evento semi-sportivo ad iscrizione libera e gratuita rivolto a tutte e tutti.
Con l’obiettivo di percorre la distanza di 4122 km, che simbolicamente collegano tutte le province in cui Copma opera, ci uniremo in una Community che, camminando o di corsa, completerà il percorso sommando i chilometri percorsi da ciascuno.

Ogni chilometro sarà “premiato” con 1 euro destinato all’associazione ANDOS (Associazione Nazionale Donne Operate al Seno) diffusa nei tanti comitati su tutto il territorio nazionale.

Un modo per prenderci cura della nostra salute e della salute di tante donne.

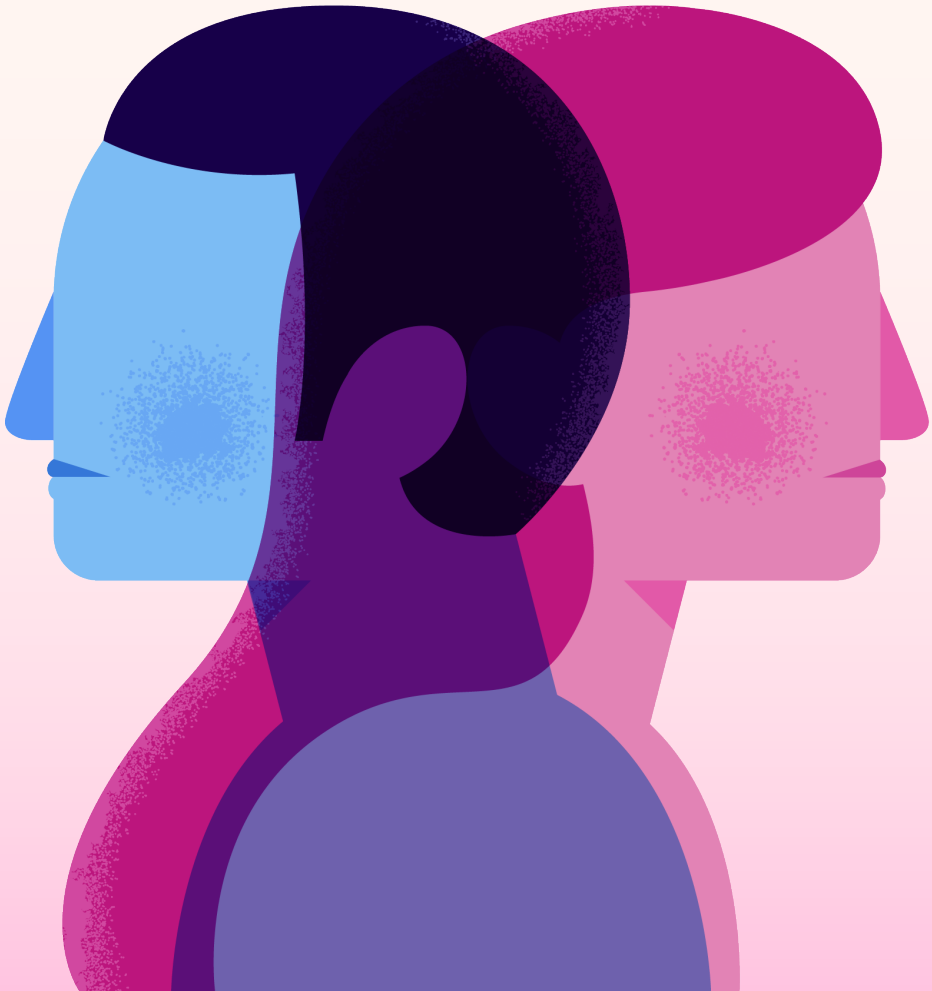

COPMA