



13 OTTOBRE 2020
ORE 9,00-18,00

M.€G.
7 2 8

#RESILIEEXIT2020

CCIAA MODENA
VIA GANACETO 134
41121 MODENA



COMITATO PER L'IMPREDITORIA GIOVANILE



CAMERA DI COMMERCIO
MODENA



M.€G.
7 2 8

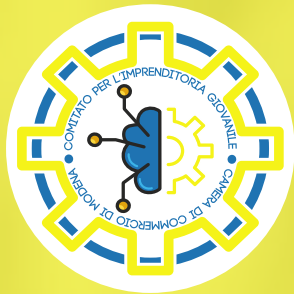

Avremmo mai pensato all'uscita di uno stato dall'area Euro? Avremmo mai pensato che un Virus avrebbe di fatto bloccato l'economia globale, cambiandone le regole? Il 2.020 ha allenato particolari e trasversali skills fondamentali in ogni settore e mercato professionale.

Il W.E.F. 2019 profetico in tal senso.

La Resilienza, vista in una chiave di lettura moderna, atipica rispetto alle accezioni manualistiche, oggi è diventata concreta, focalizzata su quello che c'è da fare nel "mondo delle professioni" e nel nuovo mutato contesto.

Un'aula che si fa Palestra per ogni partecipante e per il trainer, in ottica attuale e prospettica con vista, intelletto e cuore rivolti al decennio 2.020-2.030.

FINALITA'

I casi pratici al centro con un riverbero concreto sull'attitudine individuale e del team a lasciare emergere soluzioni resilienti e resistenti. Attuabili e atualizzabili. Alla ricerca di modelli che siano duttili e per questo replicabili anche al mutare delle condizioni di base, di partenza, dell'itinerario e di arrivo.

DURATA

8 ore

1° Slot: 9.00-11.00

30min Coffe Break e socializzazione

2° Slot: 11.30-13.30

1h 30min Lunch e socializzazione

3° Slot: 15.00-17.00

30min "De-brief" customer-st. e nuove proposte (Modalità Open).

PROGRAMMA

MATTINA (9.00-11.00)

- Definiamo la Resilienza
- Il Futuro è qui: Le Skills che generano valore
- Industria 4.0 : investire nella formazione per una nuova idea di lavoro

MATTINA (11.30-13.30)

- Obiettivo...sua "Eccellenza"
- W.E.F. "Future of Jobs"
- 10 Soft Skills... Personal Training

POMERIGGIO (15.00-17.00)

- Abba Gym
- Metafora ... Ti uso?
- Puzzle Emotivo
- Olimpiadi della Resilienza
- Conclusioni "Resilienti"
- Conclusioni "Resiliexit2020"
- Conclusioni "Resiliexit2030"
- ...MOTIVAZIONALE...

Conclusioni e De Brief (17.00-17.30)

OBIETTIVI

Centrata Emotiva e Pratica nel nuovo e mutato contesto imprenditoriale.

Stressare le zone di confort imprenditoriali per allenare la Resilienza intellettuale, pratica ed emozionale.

PREZZI

Gratuito (anziché Euro 500,00 per partecipante)

completamente offerto dal Comitato per l'Imprenditoria Giovanile della Camera di Commercio di Modena.

INFORMAZIONI E PRENOTAZIONI

Dott.ssa Elena Sacchi

Via Ganaceto 134

41121 Modena

+39 059 208266

cigmodena@gmail.com



COMITATO PER L'IMPREDITORIA GIOVANILE



CAMERA DI COMMERCIO
MODENA

